

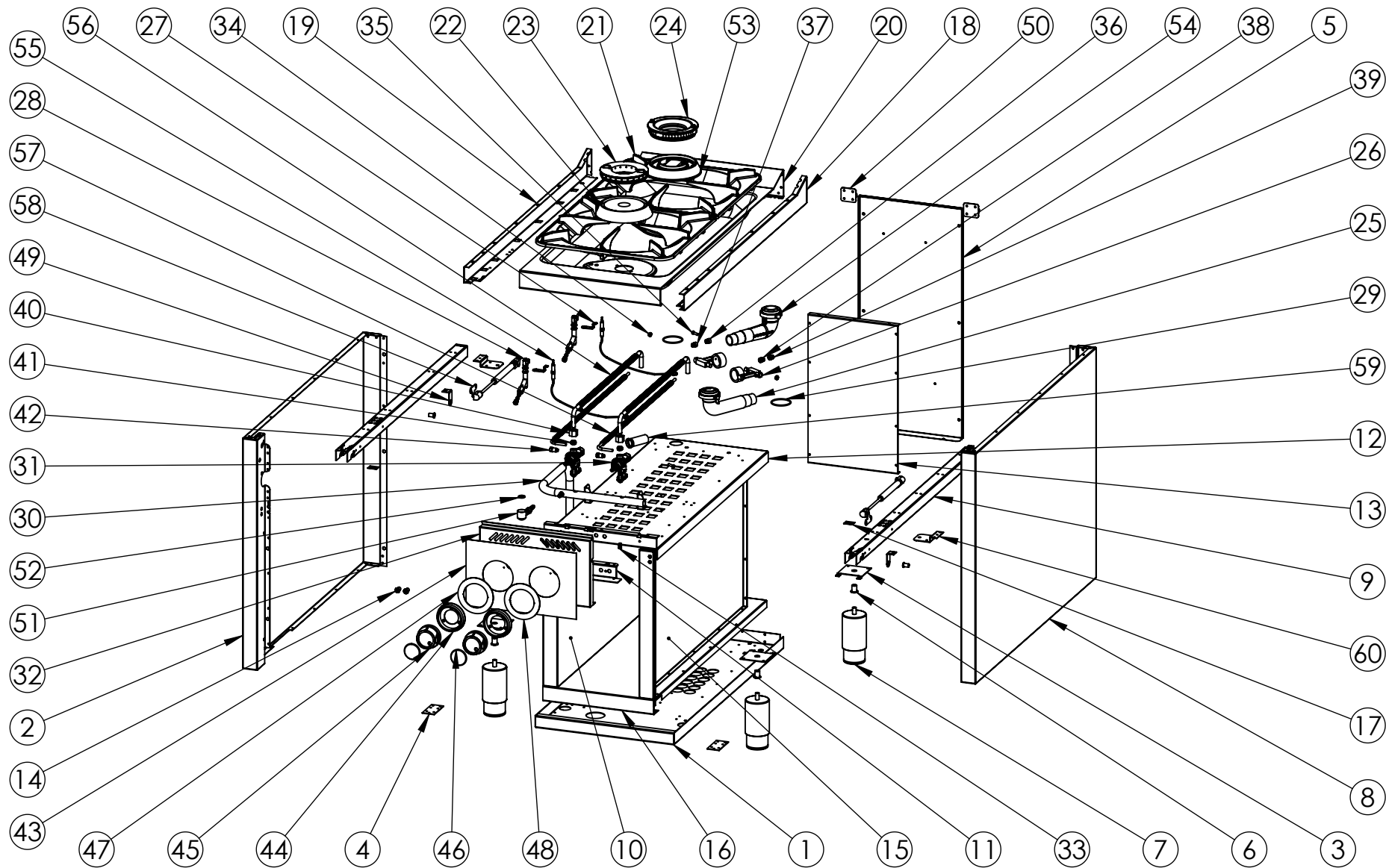

FIRMADO POR: Fº JAVIER ROMERO	REFERENCIA: COCINA 2 FUEGOS SERIE 900 ESTANTE	ESPESOR:	A4	
	NOMBRE DE PIEZA: C2F900E	VERSIÓN: 03/04/2019 12:25:10		
	Escala 1:15			
Pol. Ind. Mantón de Manila M-3 Parc- 22 CP. 14940 CABRA (Cordoba) TLFNO: 957-52-54-64 FAX: 957-52-46-64		MATERIAL: Material <sin especificar> PESO: 52467.46 gr	FECHA CREACIÓN: 05/07/2018	Hoja 1 de 3



FIRMADO POR: Fº JAVIER ROMERO	REFERENCIA: COCINA 2 FUEGOS SERIE 900 ESTANTE	ESPESOR:	A4
	NOMBRE DE PIEZA: C2F900E	FECHA CREACIÓN:	VERSIÓN: 03/04/2019 12:25:10 Escala 1:15
	Pol. Ind. Mantón de Manila M-3 Parc- 22 CP. 14940 CABRA (Cordoba) TLFNO: 957-52-54-64 FAX: 957-52-46-64		MATERIAL: Material <sin especificar> PESO: 52467.46 gr

N.º DE ELEMENTO	N.º DE PIEZA	DESCRIPCIÓN	CANTIDAD
1	FONDO GALVANIZADO C2F900 2018	110004308	1
2	COSTADO IZQUIERDO 900 2016	110004309	1
3	REFUERZO PATA COCINA	110001741	4
4	CIERRE COSTADO	110003181	2
5	RESPALDO C2F750 2016	110003345	1
6	REMACHE ROSCA M10	110001787	4
7	PATA REGULABLE DE ACERO INOXIDABLE	110001742	4
8	COSTADO DERECHO 900 2016	110004310	1
9	REFUERZO COSTADO 900 2018	110004311	2
10	COSTADO INTERIOR IZQUIERDO 900 2016	110004312	1
11	SUJECCION FRENTE C2F750S	110003348	1
12	TECHO INTERIOR 900X400 2018	110004314	1
13	RESPALDO INTERIOR 750X400 2016	110003344	1
14	TUERCA REMACHABLE M6	110003216	4
15	COSTADO INTERIOR DERECHO 900 2016	110004313	1
16	FONDO INTERIOR COCINA 900X400 2018	110004315	1
17	CHAPA UNION COCINAS 2016	110003328	2
18	COSTADO ENCIMERA DERECHO 900 2018	110004317	1
19	COSTADO ENCIMERA IZQUIERDO 900 2018	110004316	1
20	ENCIMERA SOLDADA C2F900 2018	110004703S	1
21	PARRILLA COCINAS 389X364 SERIE 900	110004686	2
22	CUERPO QUEMADOR E ESTANCO NIQUELADO	110001888	1
23	DIFUSOR DE LLAMA E NIQUELADO	110001686	1
24	DIFUSOR DE LLAMA F NIQUELADO	110004685	1
25	VENTURI SERIE 651 HORIZONTAL E ESTANCO	110001889	1
26	PORTAINYECTOR SERIE 651	110001887	2
27	SUJECCION PILOTO Y TERMOPAR COCINA 2015	110003126P	2
28	CONJUNTO PILOTO AUTOLIMPIABLE G30 D0,20	110003152	2
29	GUARNICION PARA QUEMADOR 651	110002191	2
30	TUBO GAS C2F750E 2018	110004527	1
31	VALVULA PEL21S+BD21(777058)	110002761	2
32	FRENTE C2F750E 2018	110004341	1
33	TUERCA REMACHABLE M5 HEX SIN CABEZA	110001725	2
34	INYECTOR D. 0,35mm G20 PILOTO AUTOLIMP SIT 160	110002853	2
35	TORNILLO M5x20 DIN 966 ZN	110001957	3
36	INYECTOR GAS BUTANO 1,45 EX 11-M10X1	110003908	1
37	INYECTOR GAS NATURAL 2,35 EX 11-M10X1	110004333	1
38	INYECTOR GAS BUTANO 1,30 EX 11-M10X1	110003411	1
39	INYECTOR GAS NATURAL 2,20 EX 11-M10X1	110003477	1
40	RACORD TUBO 10 LAT. HEX 19X15	110001896	2
41	BICONO TUBO 10 LAT. 13,4X8	110001895	2
42	TUERCA QUEMADOR PILOTO X TUBO 6mm	110001989	2
43	FRENTE PC C2F900E 313x186,5	110004603	1
44	EMBELLECEDOR PLASTICO MANDO 2018	110004253	2
45	MANDO 2018 EJE 8 POSICION 1	110004250	2
46	EMBELLECEDOR FRONTAL INOX SOLDADO	110004255S	2
47	EMBELLECEDOR INOX COCINA MANDO ARRIBA 2018	110004399	1
48	EMBELLECEDOR INOX COCINA MANDO ABAJO 2018	110004400	1
49	SUJECCION ENCIMERA	110003195	2
50	BISAGRA BA-NON PREFERENCIAL 30X30	110003192	2
51	PORTAGOMA ANGULO 90º 1-2 GNAT+GBUT	110001256	1
52	JUNTA TECNOFREE(KLINGERIT)	110001257	1
53	CUERPO QUEMADOR F ESTANCO NIQUELADO	110004652	1
54	VENTURI SERIE 651 HORIZONTAL F ESTANCO	110004653	1
55	TERMOPAR 800mm M8	110003445	2
56	TUBO FLEXIBLE 3-8" 650mm REDUCCIONES Ø10	110004680	2
57	TUBO FLEXIBLE 3-8" 700mm REDUCCIONES Ø6	110004681	2
58	PISTON DE 20KG REF. 1244825	110004679	2
59	REGULADOR AIRE QUEMADOR ESTANCO	INCLUIDO EN 110004653	1
60	SUJECCION PISTON 2018	110004758	2



FIRMADO POR:

Fº JAVIER ROMERO

HR
FAINCA

REFERENCIA: COCINA 2 FUEGOS SERIE 900 ESTANTE

ESPESOR:

A4

NOMBRE DE PIEZA:

C2F900E

VERSIÓN:

03/04/2019 12:25:10

Escala 1:20

Pol. Ind. Mantón de Manila M- 3 Parc- 22
CP. 14940 CABRA (Cordoba)
TLFNO: 957-52-54-64 FAX: 957-52-46-64

MATERIAL: Material <sin especificar>

PESO: 52467.46 gr

FECHA CREACIÓN:

05/07/2018

Hoja 3 de 3