

FIRMADO POR:  
Fº JAVIER ROMERO



REFERENCIA: COCINA 4 FUEGOS 750 SOBREMESA

ESPESOR:

A4

NOMBRE DE PIEZA:  
C4F750S-2018

VERSIÓN:  
29/11/2018 18:17:26

Escala 1:12

Pol. Ind. Mantón de Manila M-3 Parc- 22  
CP. 14940 CABRA (Cordoba)  
TLFNO: 957-52-54-64 FAX: 957-52-46-64

MATERIAL: Material <sin especificar>

FECHA CREACIÓN:  
08/05/2018

Hoja 1 de 3

PESO: 49424.72 gr

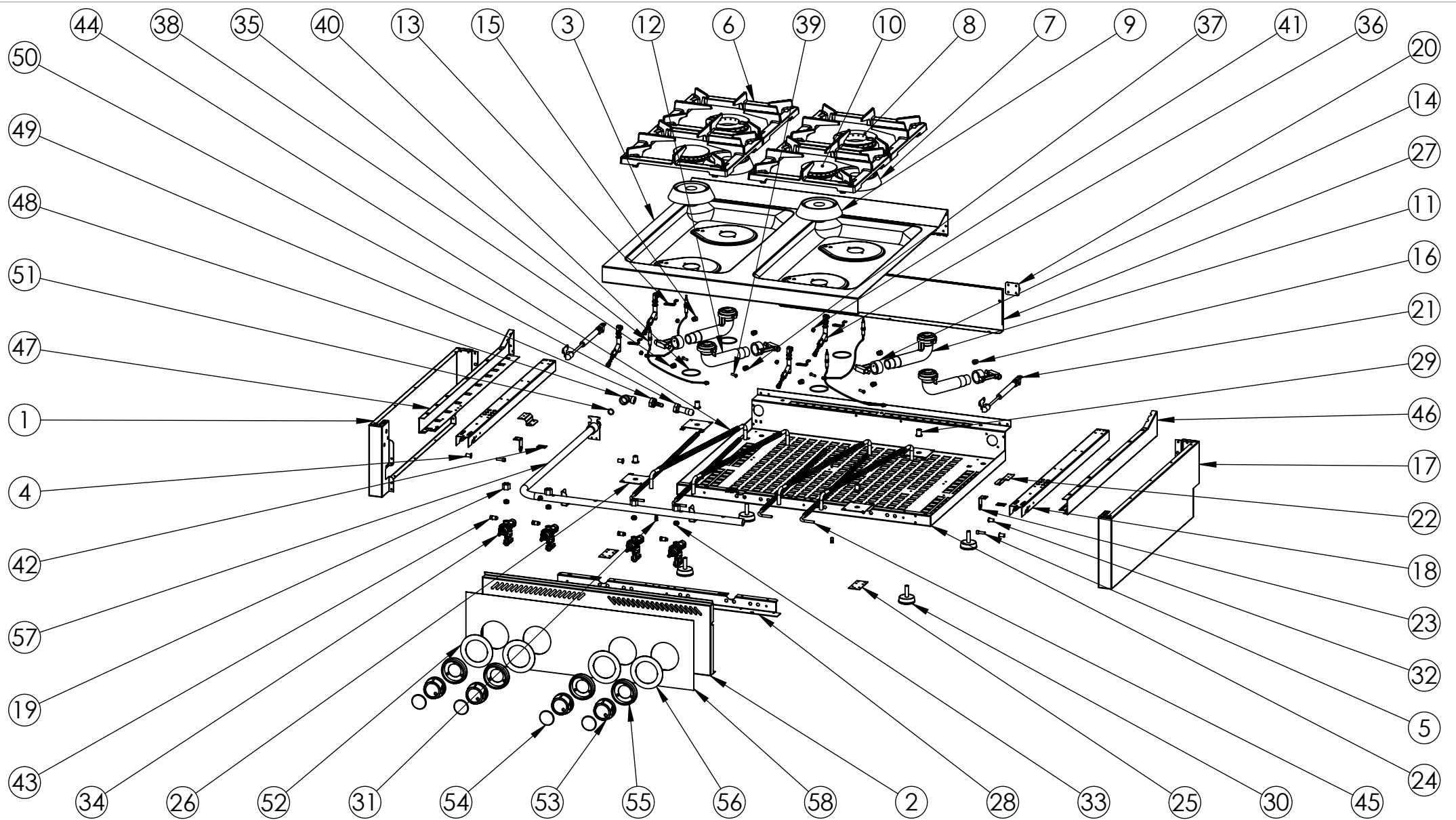

FIRMADO POR:  
Fº JAVIER ROMERO

REFERENCIA: COCINA 4 FUEGOS 750 SOBREMESA

ESPESOR:

A4



NOMBRE DE PIEZA:  
C4F750S-2018

Pol. Ind. Mantón de Manila M-3 Parc- 22  
CP. 14940 CABRA (Cordoba)  
TLFNO: 957-52-54-64 FAX: 957-52-46-64

MATERIAL: Material <sin especificar>

PESO: 49424.72 gr

FECHA CREACIÓN:

08/05/2018

VERSIÓN:

29/11/2018 18:18:23

Escala 1:15

Hoja 2 de 3

| N.º DE ELEMENTO | N.º DE PIEZA                                   | DESCRIPCIÓN | CANTIDAD |
|-----------------|--|-------------|----------|
| 1               | COSTADO IZQUIERDO 750 SOBREMESA 2016           | 110003205   | 1        |
| 2               | FRENTE C4F750S 2018                            | 110004339   | 1        |
| 3               | ENCIMERA EMBUTIDA C4F750 2016 SOLDADA          | 110003791S  | 1        |
| 4               | TUERCA REMACHABLE M6 SIN CABEZA                | 110003171   | 2        |
| 5               | TORNILLO M6X10 DIN933 ZN                       | 110001815   | 2        |
| 6               | PARRILLA OMNIA 300X335mm ESMALTAD NEGRO MATE   | 110002707   | 4        |
| 7               | CUERPO QUEMADOR E ESTANCO NIQUELADO            | 110001888   | 2        |
| 8               | DIFUSOR DE LLAMA E NIQUELADO                   | 110001686   | 2        |
| 9               | CUERPO QUEMADOR D ESTANCO NIQUELADO            | 110001685   | 2        |
| 10              | DIFUSOR DE LLAMA D NIQUELADO                   | 110001684   | 2        |
| 11              | VENTURI SERIE 651 HORIZONTAL E ESTANCO         | 110001889   | 2        |
| 12              | VENTURI SERIE 651 HORIZONTAL D ESTANCO         | 110001805   | 2        |
| 13              | SUJECCION PILOTO Y TERMOPAR COCINA 2015        | 110003126P  | 4        |
| 14              | PORTAINYECTOR SERIE 651                        | 110001887   | 4        |
| 15              | INYECTOR GAS BUTANO 1.30 EX 11-M10X1           | 110003411   | 2        |
| 16              | INYECTOR GAS BUTANO 1.10 EX 11-M10X1           | 110003412   | 2        |
| 17              | COSTADO DERECHO 750 SOBREMESA 2016             | 110003206   | 1        |
| 18              | REFUERZO COSTADO 750 2016                      | 110003172   | 2        |
| 19              | RACORD TUBO 10 LAT. HEX 19X15                  | 110001896   | 4        |
| 20              | BISAGRA BA-NON PREFERENTIAL 30X30              | 110003192   | 2        |
| 21              | PISTON DE 12KG COMPLETO REF. CO 98247-100      | 110003193   | 2        |
| 22              | SUJECCION PISTON                               | 110003194   | 2        |
| 23              | SUJECCION ENCIMERA                             | 110003195   | 2        |
| 24              | FONDO GALVANIZADO C4F750S 2016                 | 110003203   | 1        |
| 25              | CIERRE COSTADO                                 | 110003181   | 2        |
| 26              | REFUERZO PATA COCINA                           | 110001741   | 4        |
| 27              | RESPALDO C4F750S 2016                          | 110003207   | 1        |
| 28              | SUJECCION FRENTE C4F750S                       | 110003210   | 1        |
| 29              | REMACHE ROSCA M10                              | 110001787   | 4        |
| 30              | NIVELADOR PMDA NEGRA M.10                      | 110001919   | 4        |
| 31              | TUERCA REMACHABLE M5 HEX SIN CABEZA            | 110001725   | 2        |
| 32              | TUERCA REMACHABLE M6                           | 110003216   | 2        |
| 33              | BICONO TUBO 10 LAT. 13.4X8                     | 110001895   | 4        |
| 34              | VALVULA PEL21S+BD21(777058)                    | 110002761   | 4        |
| 35              | TERMOPAR 800mm M8                              | 110003445   | 4        |
| 36              | CONJUNTO PILOTO AUTOLIMPIABLE G30 D0,20        | 110003152   | 4        |
| 37              | INYECTOR GAS NATURAL 1.95 EX 11-M10X1          | 110003476   | 2        |
| 38              | INYECTOR GAS NATURAL 2.20 EX 11-M10X1          | 110003477   | 2        |
| 39              | TORNILLO M5x20 DIN 966 ZN                      | 110001957   | 4        |
| 40              | GUARNICION PARA QUEMADOR 651                   | 110002191   | 4        |
| 41              | INYECTOR D. 0,35mm G20 PILOTO AUTOLIMP SIT 160 | 110002853   | 4        |
| 42              | CHAPA UNION COCINAS 2016                       | 110003328   | 2        |
| 43              | TUERCA QUEMADOR PILOTO X TUBO 6mm              | 110001989   | 4        |
| 44              | TUBO FLEXIBLE 3-8" 530mm REDUCCIONES Ø10       | 110003737   | 4        |
| 45              | TUBO FLEXIBLE 3-8" 580mm REDUCCIONES Ø6        | 110003736   | 4        |
| 46              | COSTADO ENCIMERA DERECHO 750 2016              | 110003187   | 1        |
| 47              | COSTADO ENCIMERA IZQUIERDO 750 2016            | 110003173   | 1        |
| 48              | CODO 1-2 A 1-2 ANGULO 90° TUBO REB             | 110003850   | 1        |
| 49              | PORTAGOMA RECTA GBUT-PROP D-10                 | 110003851   | 1        |
| 50              | PORTAGOMA RECTA GNAT D-10                      | 110003852   | 1        |
| 51              | JUNTA TECNOFREE(KLINGERIT)                     | 110001257   | 1        |
| 52              | EMBELLECEDOR INOX COCINA MANDO ARRIBA 2018     | 110004399   | 2        |
| 53              | MANDO 2018 EJE 8 POSICION 1                    | 110004250   | 4        |
| 54              | EMBELLECEDOR FRONTAL INOX SOLDADO              | 110004255S  | 4        |
| 55              | EMBELLECEDOR PLASTICO MANDO 2018               | 110004253   | 4        |
| 56              | EMBELLECEDOR INOX COCINA MANDO ABAJO 2018      | 110004400   | 2        |
| 57              | TUBO GAS C4F750S 2018                          | 110004598   | 1        |
| 58              | FRENTE PC C4F750S 713X216.5                    | 110004835   | 1        |

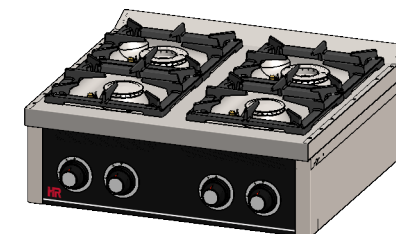

FIRMADO POR:

Fº JAVIER ROMERO



REFERENCIA: COCINA 4 FUEGOS 750 SOBREMESA

ESPESOR:

A4

NOMBRE DE PIEZA:

C4F750S-2018

VERSIÓN:

29/11/2018 18:18:23

Escala 1:20

Pol. Ind. Mantón de Manila M- 3 Parc- 22  
CP. 14940 CABRA (Cordoba)  
TLFNO: 957-52-54-64 FAX: 957-52-46-64

MATERIAL: Material <sin especificar>

PESO: 49424.72 gr

FECHA CREACIÓN:

08/05/2018

Hoja 3 de 3