

<p>FIRMADO POR: Fº JAVIER ROMERO</p>	<p>REFERENCIA: COCINA 6 FUEGOS 750 HORNO ESPEJOR:</p>	<p>A4</p>
	<p>NOMBRE DE PIEZA: C6F750H-2018</p>	<p>VERSIÓN: 29/11/2018 18:35:51</p> <p>Escala 1:15</p>
	<p>Pol. Ind. Mantón de Manila M-3 Parc- 22 CP. 14940 CABRA (Cordoba) TLFNO: 957-52-54-64 FAX: 957-52-46-64</p>	<p>MATERIAL: Material <sin especificar></p> <p>PESO: 139963.07 gr</p>

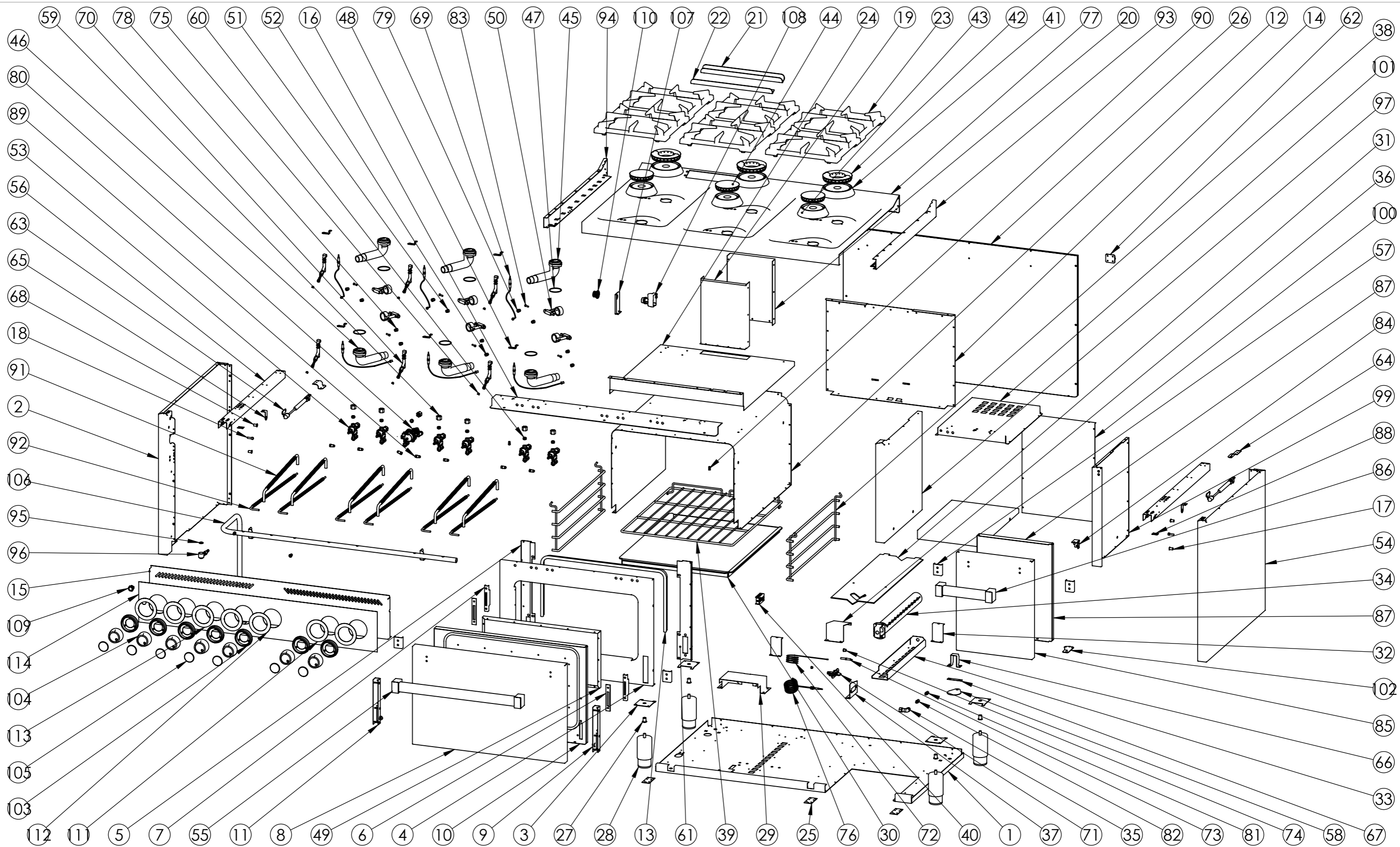

FIRMADO POR:
Fº JAVIER ROMERO

REFERENCIA: COCINA 6 FUEGOS 750 HORNO ESPESOR:

A4



NOMBRE DE PIEZA:
C6F750H-2018

VERSIÓN:
29/11/2018 18:35:51

Escala 1:15

Pol. Ind. Mantón de Manila M- 3 Parc- 22
CP. 14940 CABRA (Cordoba)
TLFNO: 957-52-54-64 FAX: 957-52-46-64

MATERIAL: Material <sin especificar>
PESO: 139963.07 gr

FECHA CREACIÓN:
22/05/2018

Hoja 2 de 3

N.º DE ELEMENTO	N.º DE PIEZA	DESCRIPCIÓN	CANTIDAD
1	FONDO GALVANIZADO C6F750H 2016	110003916	1
2	COSTADO IZQUIERDO 750 2016	110003160	1
3	REFUERZO PATA COCINA	110001741	4
4	FRENTE HORNO 2016 SOLDADO	110003162S	1
5	SUJECCION BISAGRA HORNO IZQ 2016	110003163	1
6	CUBRE BISAGRA	110001713	2
7	PORTARRULINO STANDARD FRGIND01-02-03-04	110001712	2
8	PUERTA HORNO 2016 SOLDADA	110003164S	1
9	BISAGRA G.I. DX-STANDARD	110002776	1
10	CONTRAPUERTA HORNO 2016	110003165	1
11	BISAGRA G.I. SX-STANDARD	110002777	1
12	HORNO INTERIOR C4F750 2016	110003174	1
13	PERFIL JUNTA HORNO COCINAS 2013	110002302	1
14	RESPALDO HORNO 2016	110003175	1
15	FRENTE C6F750H 2018	110004336	1
16	SUJECCION FRENTE Y TUBO C6F750H 2016	110003502	1
17	TUERCA REMACHABLE M6 SIN CABEZA	110003171	2
18	TORNILLO M6X10 DIN933 ZN	110001815	2
19	CHIMENEA EXTERIOR 2016	110003176	1
20	CHIMENEA INTERIOR 2016	110003177	1
21	RESPIRADOR TRASERO C4F750 2016 CUADRADO	110003178	1
22	RESPIRADOR TRASERO C4F750 UNICO 2016 CUADRADO	110003179	1
23	PARRILLA OMNIA 300X335mm ESMALTAD NEGRO MATE	110002707	6
24	CAJON HORNO INTERIOR 2016	110003180	1
25	CIERRE COSTADO	110003181	3
26	RESPALDO C6F750 2016	110003484	1
27	REMACHE ROSCA M10	110001787	4
28	PATA REGULABLE DE ACERO INOXIDABLE	110001742	4
29	CAMARA ASPIRACION AIRE HORNO 2015	110002698	1
30	BANDEJA HORNO 750	110001765	1
31	DIFUSOR HORNO 750 - 2015	110002730	1
32	SUJECCION DIFUSOR HORNO	110001900	2
33	RESPIRADOR QUEMADOR HORNO750 2015	110002697	1
34	QUEMADOR POLIDORO 8KW 750	110002701	1
35	CONJUNTO PORTAINYECTOR M10x1 HORNO 2015	110002702	1
36	PROTECCION QUEMADOR PILOTO 2015	110002763	1
37	SUJECCION QUEMADOR PILOTO 2015	110002764	1
38	PARRILLA COSTADO HORNO 750	110001762	2
39	PARRILLA HORNO 750	110001763	1
40	PORTASONDA HORNO COCINA	110002545	1
41	CUERPO QUEMADOR E ESTANCO NIQUELADO	110001888	3
42	DIFUSOR DE LLAMA E NIQUELADO	110001686	3
43	CUERPO QUEMADOR D ESTANCO NIQUELADO	110001685	3
44	DIFUSOR DE LLAMA D NIQUELADO	110001684	3
45	VENTURI SERIE 651 HORIZONTAL E ESTANCO	110001889	3
46	VENTURI SERIE 651 HORIZONTAL D ESTANCO	110001805	3
47	GUARNICION PARA QUEMADOR 651	110002191	6
48	SUJECCION PILOTO Y TERMOPAR COCINA 2015	110003126P	6
49	REFUERZO CONTRAPUERTA HORNO v2	110002276	1
50	PORTAINYECTOR SERIE 651	110001887	6
51	INYECTOR GAS BUTANO 1.30 EX 11-M10X1	110003411	3
52	INYECTOR GAS BUTANO 1.10 EX 11-M10X1	110003412	3
53	VALVULA PEL21S+BD21(777058)	110002761	6
54	COSTADO DERECHO 750 2016	110003185	1
55	TIRADOR COMPLETO RECTO	110003395	1
56	REFUERZO COSTADO 750 2016	110003172	2
57	REFUERZO SUJECCION TIRADOR 2016	110003186	4
58	TAPADERA BANDEJA HORNO	110002132	1
59	RACORD TUBO 10 LAT. HEX 19X15	110001896	7
60	BICONO TUBO 10 LAT. 13.4X8	110001895	7
61	SUJECCION BISAGRA HORNO DCHA 2016	110003188	1
62	BISAGRA BA-NON PREFERENTIAL 30X30	110003192	2
63	PISTON DE 12KG COMPLETO REF. CO 98247-100	110003193	2
64	SUJECCION PISTON	110003194	2
65	SUJECCION ENCIMERA	110003195	2
66	SUJECCION QUEMADOR HORNO G20	110002700	1
67	SUJECCION QUEMADOR HORNO G30-31	110002699	1
68	TUERCA REMACHABLE M6	110003216	3
69	TERMOPAR 800mm M8	110003445	6
70	CONJUNTO PILOTO AUTOLIMPIABLE G30 D0,20	110003152	6
71	PILOTO SIT 160 TUBO 6 INY 0,25 G30	110002718	1
72	CABLE ENCENDIDO 1500 mm	110002145	1
73	BUJIA SIT CONEX 2.4 ELECT RECTO	110002722	1
74	TUERCA FIJ. BUJIA 93P3CAN	110002854	1
75	INYECTOR D. 0.35mm G20 PILOTO AUTOLIMP SIT 160	110002853	7
76	TERMOPAR SIT M8x1 150 cm	110002073	1
77	ENCIMERA EMBUTIDA C6F750H 2016 SOLDADA	110003794S	1
78	INYECTOR GAS NATURAL 1.95 EX 11-M10X1	110003476	3
79	INYECTOR GAS NATURAL 2.20 EX 11-M10X1	110003477	3
80	VALVULA TERMOSTATICA PEL25ST+BD21(777105)	110002772	1
81	INYECTOR 1.40 QUEMADOR POLIDORO 750	110002704	1
82	INYECTOR GAS NATURAL 2.05 QUEMADOR POLIDORO 750	110003478	1
83	TORNILLO M5x20 DIN 966 ZN	110001957	6
84	BISAGRA DCHA 2016 SOLDADA	110003239DS	1
85	PUERTA 800 2016	110003238	1
86	TIRADOR COMPLETO CHICO	110003399	1
87	CONTRAPUERTA 800 2016	110003241	1
88	CHAPA UNION COCINAS 2016	110003328	2
89	TUERCA QUEMADOR PILOTO X TUBO 6mm	110001989	7
90	TUERCA REMACHABLE M5 HEX SIN CABEZA	110001725	2
91	TUBO FLEXIBLE 3-8" 530mm REDUCCIONES Ø10	110003737	6
92	TUBO FLEXIBLE 3-8" 580mm REDUCCIONES Ø6	110003736	6
93	COSTADO ENCIMERA DERECHO 750 2016	110003187	1
94	COSTADO ENCIMERA IZQUIERDO 750 2016	110003173	1
95	JUNTA TECNOFREE(KLINGERIT)	110001257	1
96	PORTAGOMA ANGULO 90° 1-2 GNAT+GBUT	110001256	1
97	COSTADO INTERMEDIO COCINA HORNO 2016	110003845	1
98	FONDO INTERIOR COCINA HORNO 2016	110003848	1
99	COSTADO INTERIOR DCHO COCINA HORNO 2016	110003844	1
100	RESPALDO INTERIOR COCINA HORNO 2016	110003846	1
101	TECHO INTERIOR COCINA HORNO 2016	110003847	1
102	BISAGRA COCINA HORNO 2016 SOLDADA	110003915S	1
103	EMBELLECEDOR PLASTICO MANDO 2018	110004253	7
104	MANDO 2018 EJE 8 POSICION 1	110004250	7
105	EMBELLECEDOR FRONTAL INOX SOLDADO	110004255S	7
106	TUBO GAS C6F750H 2018	110004518	1
107	SOPORTE CUERPO PIEZO 2018	110004334	1
108	CUERPO PIEZO	Incluido en 110004326	1
109	PULSADOR PIEZO	110004326	1
110	TAPA CUERPO PIEZO	Incluido en 110004326	1
111	EMBELLECEDOR INOX COCINA MANDO ARRIBA 2018	110004399	3
112	EMBELLECEDOR INOX COCINA MANDO ABAJO 2018	110004400	3
113	EMBELLECEDOR INOX HORNO MANDO TERMOSTATICO 2018	110004401	1
114	FRENTE PC C6F900H 1113X186.5	110004605	1

FIRMADO POR:

Fº JAVIER ROMERO



REFERENCIA: COCINA 6 FUEGOS 750 HORNO ESPESOR:

A4

NOMBRE DE PIEZA:

C6F750H-2018

VERSIÓN:

29/11/2018 18:35:51

Escala 1:20

Pol. Ind. Mantón de Manila M- 3 Parc- 22
CP. 14940 CABRA (Cordoba)
TLFNO: 957-52-54-64 FAX: 957-52-46-64

MATERIAL: Material <sin especificar>

PESO: 139963.07 gr

FECHA CREACIÓN:

22/05/2018

Hoja 3 de 3