

FIRMADO POR: Fº JAVIER ROMERO	REFERENCIA: COCINA GAS 6 PLACAS SERIE 900 HORNO MAXI	ESPESOR:	A4	
	NOMBRE DE PIEZA: C6F900HM	VERSIÓN: 03/04/2019 11:55:37		
	Escala 1:20			
Pol. Ind. Mantón de Manila M-3 Parc- 22 CP. 14940 CABRA (Cordoba) TLFNO: 957-52-54-64 FAX: 957-52-46-64		MATERIAL: Material <sin especificar> PESO: 158889.86 gr	FECHA CREACIÓN: 28/08/2018	Hoja 1 de 3

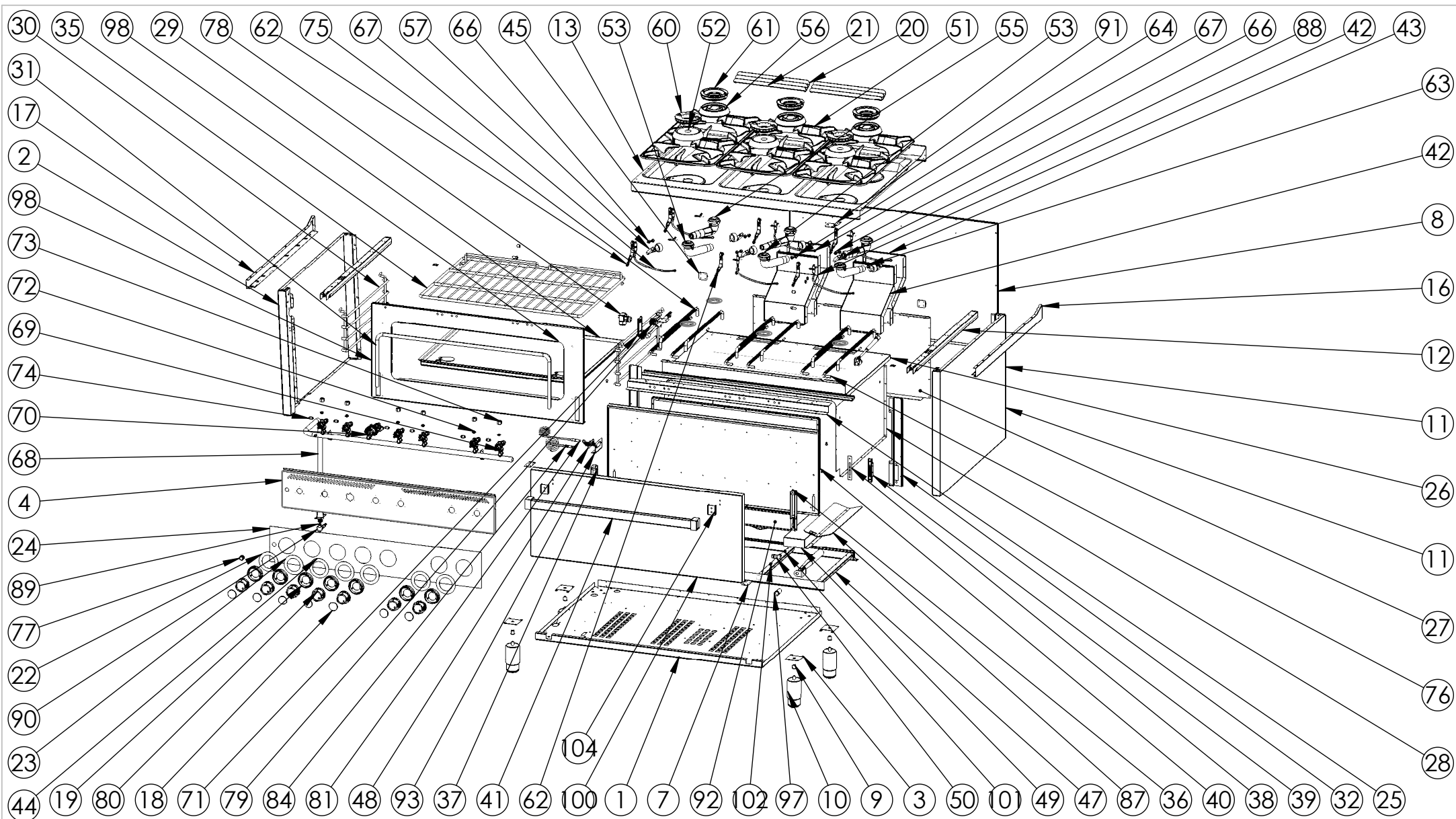

FIRMADO POR:
Fº JAVIER ROMERO

REFERENCIA: COCINA GAS 6 PLACAS SERIE 900 HORNO MAXI

ESPEJOR:

A4



NOMBRE DE PIEZA:
C6F900HM

VERSIÓN:
03/04/2019 11:55:49

Escala 1:20

Pol. Ind. Mantón de Manila M-3 Parc- 22
CP. 14940 CABRA (Cordoba)
TLFNO: 957-52-54-64 FAX: 957-52-46-64

MATERIAL: Material <sin especificar>
PESO: 158889.86 gr

FECHA CREACIÓN: 28/08/2018
Hoja 2 de 3

N.º DE ELEMENTO	N.º DE PIEZA	DESCRIPCIÓN	CANTIDAD
1	FONDO GALVANIZADO C6F900HM 2018	110004693	1
2	COSTADO IZQUIERDO 900 2016	110004309	1
3	REFUERZO PATA COCINA	110001741	4
4	FRENTE C6F750H 2018	110004336	1
5	TUERCA REMACHABLE M6 SIN CABEZA	110003171	2
6	TORNILLO M6X10 DIN933 ZN	110001815	2
7	CIERRE COSTADO	110003181	2
8	RESPALDO C6F750 2016	110003484	1
9	REMACHE ROSCA M10	110001787	4
10	PATA REGULABLE DE ACERO INOXIDABLE	110001742	4
11	COSTADO DERECHO 900 2016	110004310	1
12	REFUERZO COSTADO 900 2018	110004311	2
13	ENCIMERA SOLDADA C6F900H 2018	1100047055	1
14	CHAPA UNION COCINAS 2016	110003328	2
15	TUERCA REMACHABLE M5 HEX SIN CABEZA	110001725	15
16	COSTADO ENCIMERA DERECHO 900 2018	110004317	1
17	COSTADO ENCIMERA IZQUIERDO 900 2018	110004316	1
18	EMBELLECEDOR FRONTAL INOX SOLDADO	1100042555	7
19	EMBELLECEDOR PLASTICO MANDO 2018	110004253	7
20	RESPIRADOR TRASERO C4F750 2016 CUADRADO	110003178	2
21	RESPIRADOR TRASERO C4F750 UNICO 2016 CUADRADO	110003179	2
22	EMBELLECEDOR INOX COCINA MANDO ARRIBA 2018	110004399	3
23	EMBELLECEDOR INOX COCINA MANDO ABAJO 2018	110004400	3
24	FRENTE PC C6F900H 1113X186,5	110004605	1
25	SUJECCION FRENTE Y TUBO C6F750H 2016	110003502	1
26	CAJON HORNO INTERIOR MAXI 2018	110004689	1
27	RESPALDO HORNO MAXI GAS 2018	110004694	1
28	HORNO MAXI INTERIOR C6F900 2018	110004691	1
29	BANDEJA HORNO MAXI	110004678	1
30	PARRILLA COSTADO HORNO 750	110001762	2
31	PERFIL JUNTA HORNO MAXI COCINAS 2018	110002302	1
32	SUJECCION BISAGRA HORNO DCHA 2016	110003188	1
33	SUJECCION BISAGRA HORNO IZQ 2016	110003163	1
34	TAPADERA BANDEJA HORNO	110002132	2
35	PARRILLA HORNO MAXI 900	110004677	1
36	BISAGRA DER STF5341HB	110004821	1
37	BISAGRA IZQ STF5341HB	110004822	1
38	CUBRE BISAGRA	110001713	2
39	PORTARRULINO STF5341XZ	110004823	2
40	REFUERZO CONTRAPIERTA HORNO MAXI	110004770	1
41	TIRADOR COMPLETO MAXI RECTO	110004701	1
42	CHIMENEA EXTERIOR 900 2018	110004687	2
43	CHIMENEA INTERIOR 900 2018	110004688	2
44	EMBELLECEDOR INOX HORNO MANDO TERMOSTATICO 2018	110004401	1
45	BISAGRA BA-NON PREFERENTIAL 30X30	110003192	2
46	REFUERZO SUPERIOR HORNO MAXI	110004690	2
47	QUEMADOR HORNO SERIE 900 2018	110004657	1
48	PILOTO SIT 160 TUBO 6 INY 0.25 G30	110002718	1
49	CAMARA QUEMADOR HORNO MAXI	110004702	1
50	CONJUNTO PORTAINYECTOR M10x1 HORNO 2015	110002702	1
51	PARRILLA COCINAS 389X364 SERIE 900	110004686	6
52	CUERPO QUEMADOR E ESTANCO NIQUELADO	110001888	3
53	VENTURI SERIE 651 HORIZONTAL E ESTANCO	110001889	3
54	GUARNICION PARA QUEMADOR 651	110002191	4
55	VENTURI SERIE 651 HORIZONTAL F ESTANCO	110004653	3
56	CUERPO QUEMADOR F ESTANCO NIQUELADO	110004652	3
57	PORTAINYECTOR SERIE 651	110001887	6
58	TORNILLO M5x20 DIN 966 ZN	110001957	6
59	SUJECCION PILOTO Y TERMOPAR COCINA 2015	110003126P	6
60	DIFUSOR DE LLAMA E NIQUELADO	110001686	3
61	DIFUSOR DE LLAMA F NIQUELADO	110004685	3
62	CONJUNTO PILOTO AUTOLIMPIABLE G30 D0,20	110003152	6
63	INYECTOR GAS BUTANO 1,30 EX 11-M10X1	110003411	3
64	INYECTOR GAS NATURAL 2,20 EX 11-M10X1	110003477	3
65	INYECTOR GAS BUTANO 1,45 EX 11-M10X1	110003908	3
66	INYECTOR GAS NATURAL 2,35 EX 11-M10X1	110004333	3
67	TERMOPAR 800mm M8	110003445	6
68	TUBO GAS C6F750H 2018	110004518	1
69	VALVULA PEL21S+BD21(777058)	110002761	6
70	VALVULA TERMOSTATICA PEL25ST+BD21(777105)	110002772	1
71	SOPORTE CUERPO PIEZO 2018	110004334	1
72	BICONO TUBO 10 LAT. 13.4X8	110001895	6
73	RACORD TUBO 10 LAT. HEX 19X15	110001896	6
74	TUERCA QUEMADOR PILOTO X TUBO 6mm	110001989	6
75	TUBO FLEXIBLE 3-8" 650mm REDUCCIONES Ø10	110004680	6
76	TUBO FLEXIBLE 3-8" 700mm REDUCCIONES Ø6	110004681	6
77	PULSADOR PIEZO	110004326	1
78	CUERPO PIEZO	Incluido en 110004326	1
79	TAPA CUERPO PIEZO	Incluido en 110004326	1
80	MANDO 2018 EJE 8 POSICION 1	110004250	7
81	BUJIA SIT CONEX 2.4 ELECT RECTO	110002722	1
82	CABLE ENCENDIDO 1500 mm	110002145	1
83	TUERCA FIJ. BUJIA 93P3CAN	110002854	1
84	TERMOPAR SIT M8x1 150 cm	110002073	1
85	INYECTOR D. 0.35mm G20 PILOTO AUTOLIMP SIT 160	110002853	1
86	PORTASONDA HORNO COCINA	110002545	1
87	DIFUSOR HORNO MAXI	110004695	3
88	REGULADOR AIRE QUEMADOR ESTANCO	INCLUIDO EN 110004653	3
89	JUNTA TECNOFREE(KLINGERIT)	110001257	1
90	PORTAGOMA ANGULO 90º 1-2 GNAT+GBUT	110001256	1
91	SUJECCION PISTON 2018	110004758	2
92	REFUERZO INFERIOR PUERTA HORNO MAXI	110004698	1
93	SUJECCION PILOTO HORNO MAXI	110004716	1
94	PISTON DE 20KG REF. 1244825	110004679	2
95	TUERCA REMACHABLE M6	110003216	2
96	SUJECCION ENCIMERA	110003195	2
97	REGULADOR AIRE FREIDORA SERIE 900	110004497	1
98	FRENTE HORNO MAXI 2018 V2 SOLDADO	1100046925	1
99	CONTRAPIERTA HORNO MAXI 2018 v2	110004697	1
100	PUERTA HORNO MAXI 2018 SOLDADA v2	110004696	1
101	INYECTOR GAS BUTANO 1,80 EX 11-M10X1	110004683	1
102	INYECTOR GAS NATURAL 2,60 EX 11-M10X1	110004684	1
103	REFUERZO PUERTA HORNO MAXI v2	110004699	1
104	REFUERZO SUJECCION TIRADOR 2016	110003186	2

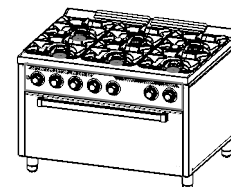

FIRMADO POR:
Fº JAVIER ROMERO

REFERENCIA: COCINA GAS 6 PLACAS SERIE 900 HORNO MAXI ESPESOR:

A4
VERSIÓN:

03/04/2019 11:55:49

NOMBRE DE PIEZA:

C6F900HM

Escala 1:20

Pol. Ind. Mantón de Manila M- 3 Parc-22
CP. 14940 CABRA (Cordoba)
TLFNO: 957-52-54-64 FAX: 957-52-46-64

MATERIAL: Material <sin especificar>

PESO: 158889.86 gr

FECHA CREACIÓN:

28/08/2018

Hoja 3 de 3

HR
FAINCA